

---

COMUNE DI LUISAGO  
PROVINCIA DI COMO

---

**T.F.L. Tintoria Finissaggio di Luisago srl**

Via Galvani 5

---

AMPLIAMENTO EDIFICIO PRODUTTIVO ESISTENTE  
in Comune di Luisago via Galvani mapp. n° 570-2705

---

PROGETTO DEFINITIVO

---

**RELAZIONE ADATTABILITA'**

Legge 09.01.1989 n° 13

Legge Regionale 20.02.1989 n° 6

D.M. 14.06.1989 n° 236

---

IL PROGETTISTA

**franco gerosa - ingegnere architetto**  
**22045 lambrugo (como)**  
**via milano 11**  
**ordine ingegneri como n. 565 A**

DATA :

OTTOBRE 2015

ALL.

**B**

AGG. :

RIF. :

LA PROPRIETA'

COD.DOC.

Il sottoscritto dott.ing.arch. FRANCO GEROSA con studio in Lambrugo via Milano n°11, iscritto all'Albo degli Ingegneri della Provincia di Como al n° 565 in qualità di Progettista

#### D I C H I A R A

che gli elaborati grafici relativi all'adattabilità del progetto di AMPLIAMENTO di un edificio industriale non aperto al pubblico e non soggetto a collocamento obbligatorio, da eseguire in Luisago, via Galvani n° 5 (mapp. 570 sub. 3 e 2705) di proprietà della Ditta T.F.L. Tintoria Finissaggio di Luisago S.r.l. è conforme alle disposizioni della Legge 09.01.1989 n° 13 recante "Disposizioni per favorire il superamento delle barriere architettoniche negli edifici privati", della Legge Regionale 20.02.1989 n° 6 recante "Norme sulla eliminazione delle barriere architettoniche e prescrizioni tecniche di attuazione" e del D.M. del 14.06.1989 n° 236 in quanto è stato previsto:

- PORTE:
- \* luce netta porta d'ingresso cm 90;
  - \* dislivello massimo delle soglie cm 2,5;
  - \* altezza delle maniglie cm 90;
  - \* spazi minimi a norma di legge per le zone antistanti e retrostanti le porte;
  - \* porte apribili con pressione minore di 8 Kg.
- PAVIMENTI:
- \* assenza di dislivelli non raccordati;
  - \* zerbino completamente incassato
  - \* dislivello massimo delle soglie cm 2,50.
- SERVIZI:
- \* porta apribile verso l'esterno e/o scorrevole;
  - \* spazio di accostamento laterale al vaso (tipo sospeso) cm 100 (asse vaso);
  - \* spazio di accostamento frontale al lavabo cm 80 ( H = cm 80);
  - \* predisposizione per installazione di corrimano;
  - \* campanello di emergenza.
- IMPIANTI:
- \* altezza compresa tra 40 e 140 cm;
  - \* terminali punti luce fluorescenti o con spia di riferimento;
  - \* protezione contro gli urti.
- PERCORSI  
ESTERNI:
- \* pavimentazione con materiale antisdrucchiolevole;
  - \* larghezza minima  $\geq$  cm 100;
  - \* pendenza trasversale  $\leq$  1%;
  - \* pedana elevatrice dimensioni di 105x140 cm;
  - \* dislivello massimo non raccordato con rampe cm. 2,50.

IL DICHIARANTE

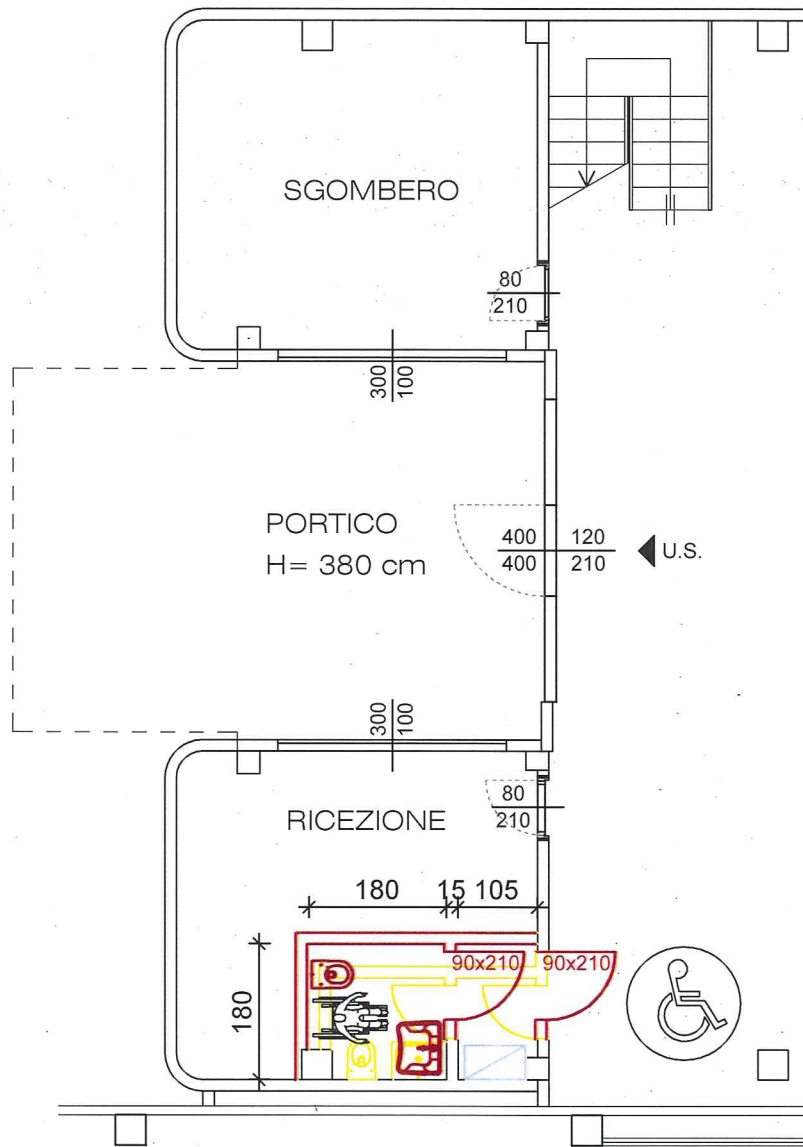

**PIANTA PIANO TERRA**  
 NUOVO GRUPPO SERVIZI CAPANNONE

-  **DEMOLIZIONI**
-  **NUOVE OPERE**